

PANDEMIA E TRAPIANTO DI CORNEA

Ospedale Santo Spirito Casale Monferrato

Mariella Degiovanni



NON FINANCIAL DISCLOSURE

CONSENTITI

- INTRAVITREALI URGENTI
- GLAUCOMI SCOMPENSATI
- DISTACCHI DI RETINA
- TUMORI
- TRAPIANTI



DIFFICOLTÀ GESTIONALI

RIDOTTA REPERIBILITÀ CORNEE

Meno donazioni

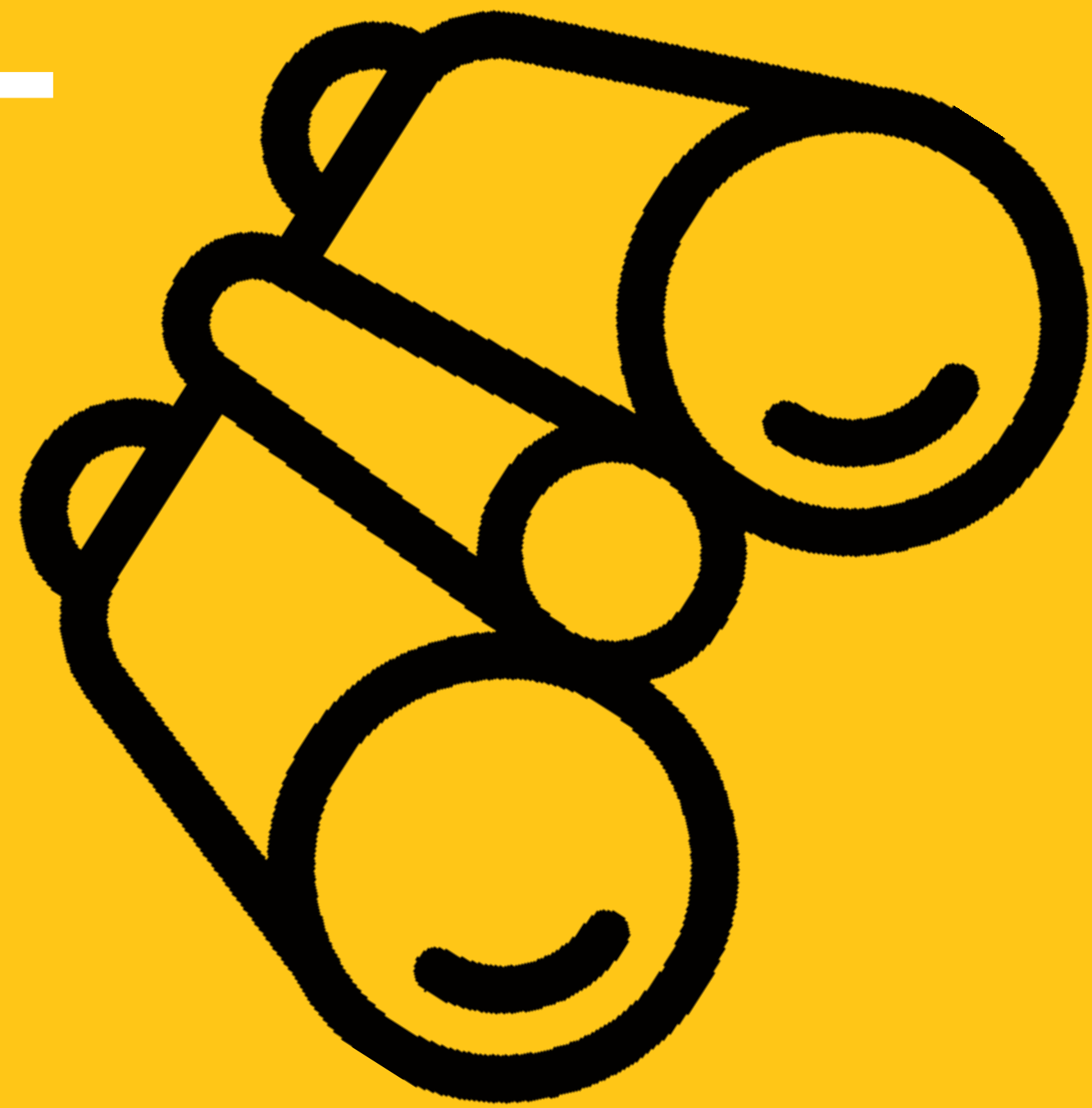

OSPEDALOFOBIA

TIMORE DI AMMALARSI DI COVID IN OSPEDALE



ESAMI DIAGNOSTICI

TAMPONI

IMAGING DIAGNOSTICO



RIDOTTO UTILIZZO DELLE SALE OPERATORIE

Spesso usate come rianimazione



DIFFICOLTÀ DI RICOVERO

Carenza di posti letto per la degenza per Pz COVID free



DIVIETO D'ACCESSO AI PARENTI

Problematico per la gestione di pazienti anziani o con barriere linguistiche



RESTRIZIONI PER L'ACCESSO IN OSPEDALE

**Difficile gestione delle visite
di controllo**

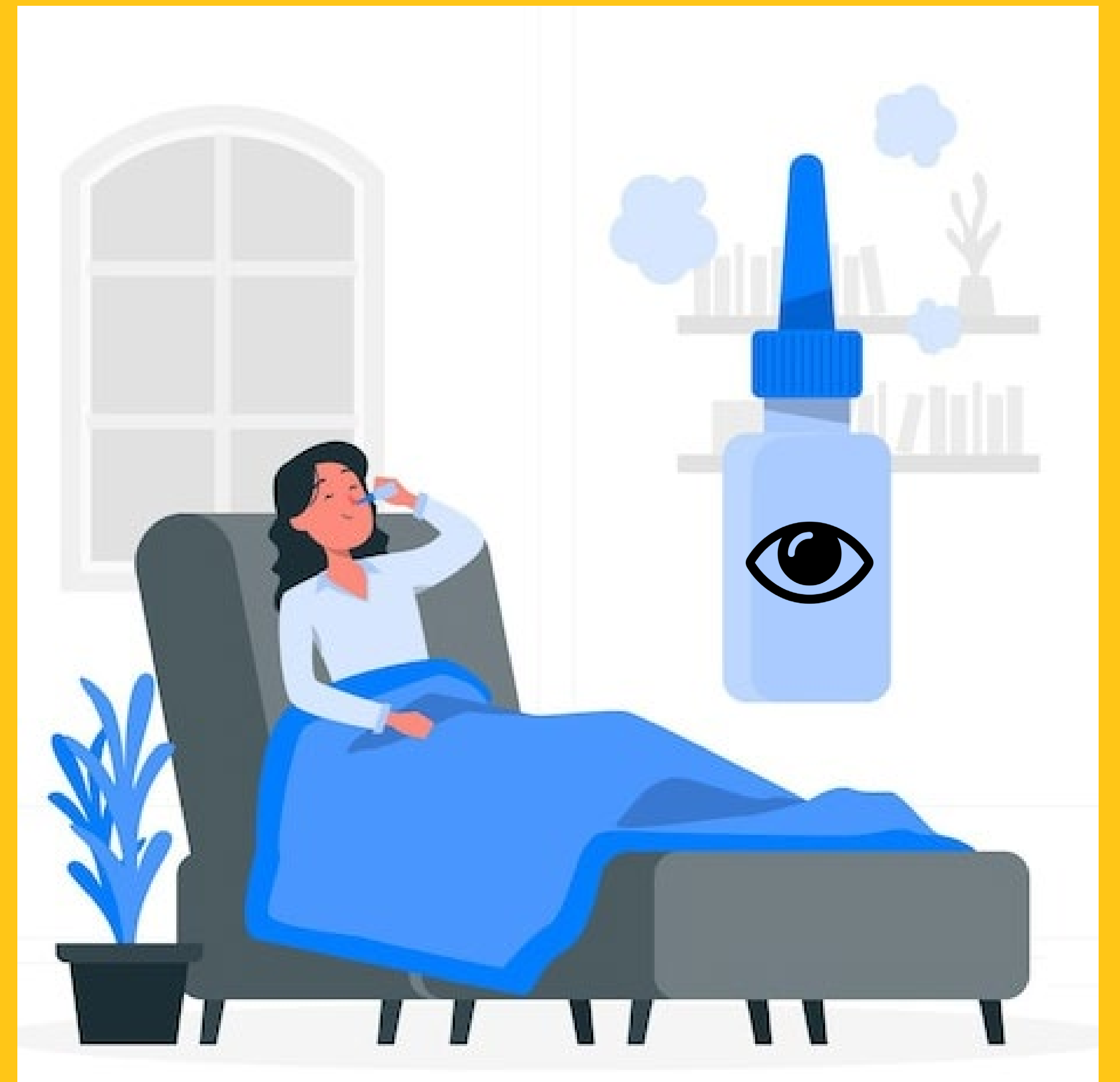

GRAZIE PER LA
CORTESE ATTENZIONE